# Colegiul Național "Nichita Stănescu", Municipiul Ploiești

## Organigramă
## Anul școlar 2023-2024

COLEGIUL NAȚIONAL "NICHITA STĂNESCU" PLOIEȘTI
Nr. 3608 Data 22.09.2023

DIRECTOR,
PROF. DR. ARGEȘANU CARMEN

ROMÂNIA MINISTERUL EDUCAȚIEI COLEGIUL NAȚIONAL "NICHITA STĂNESCU" MUNICIPIUL PLOIEȘTI, JUDEȚUL PRAHOVA

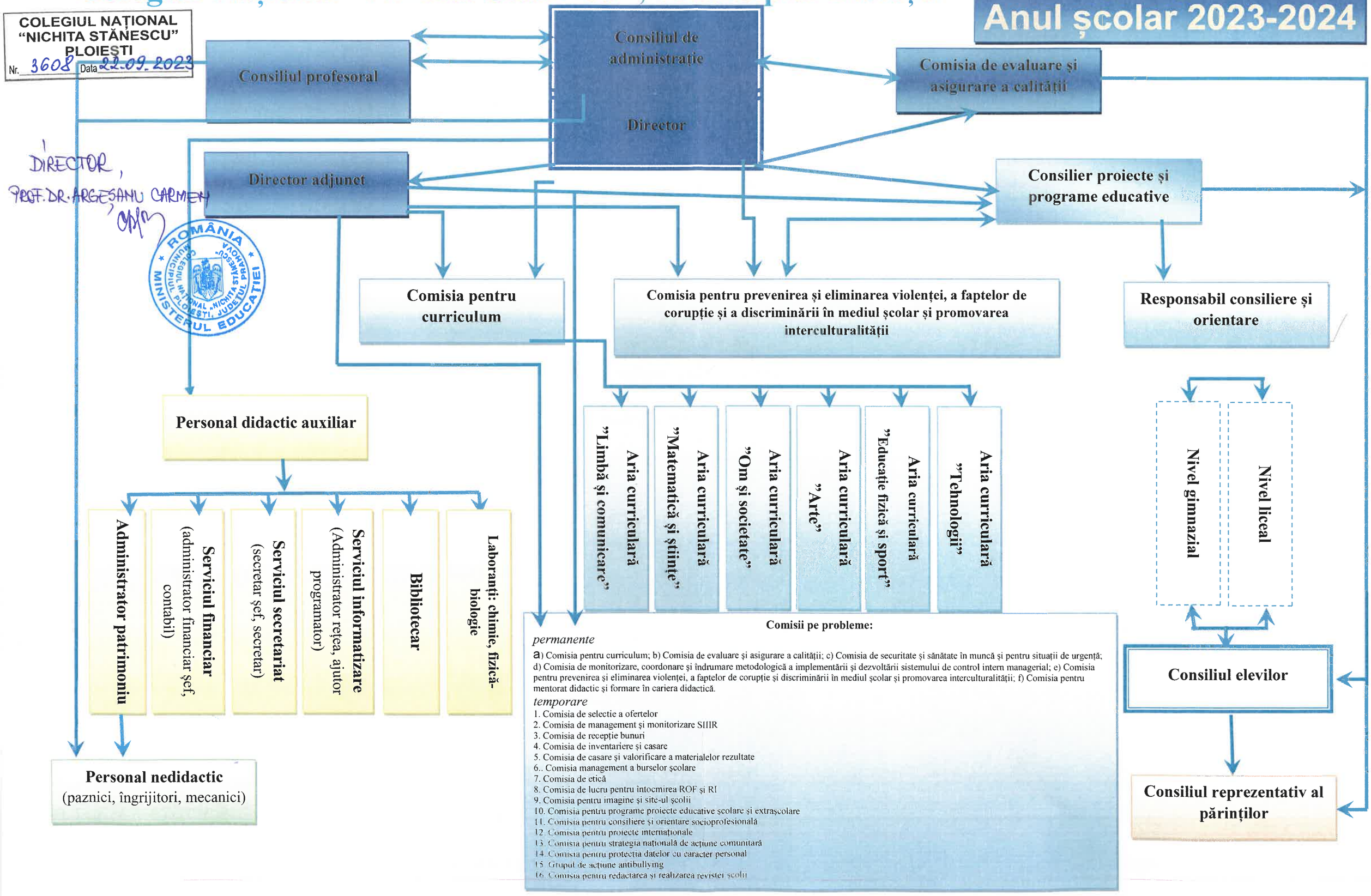


**Comisii pe probleme:**

*permanente*

a) Comisia pentru curriculum; b) Comisia de evaluare și asigurare a calității; c) Comisia de securitate și sănătate în muncă și pentru situații de urgență; d) Comisia de monitorizare, coordonare și îndrumare metodologică a implementării și dezvoltării sistemului de control intern managerial; e) Comisia pentru prevenirea și eliminarea violenței, a faptelor de corupție și discriminării în mediul școlar și promovarea interculturalității; f) Comisia pentru mentorat didactic și formare în cariera didactică.

*temporare*

1. Comisia de selectie a ofertelor
2. Comisia de management și monitorizare SIIIR
3. Comisia de recepție bunuri
4. Comisia de inventariere și casare
5. Comisia de casare și valorificare a materialelor rezultate
6.. Comisia management a burselor școlare
7. Comisia de etică
8. Comisia de lucru pentru întocmirea ROF și RI
9. Comisia pentru imagine și site-ul școlii
10. Comisia pentru programe proiecte educative școlare și extrașcolare
11. Comisia pentru consiliere și orientare socioprofesională
12. Comisia pentru proiecte internaționale
13. Comisia pentru strategia națională de acțiune comunitară
14. Comisia pentru protecția datelor cu caracter personal
15. Grupul de acțiune antibullying
16. Comisia pentru redactarea și realizarea revistei școlii